MAPA DE ATRACTIVOS TURÍSTICOS

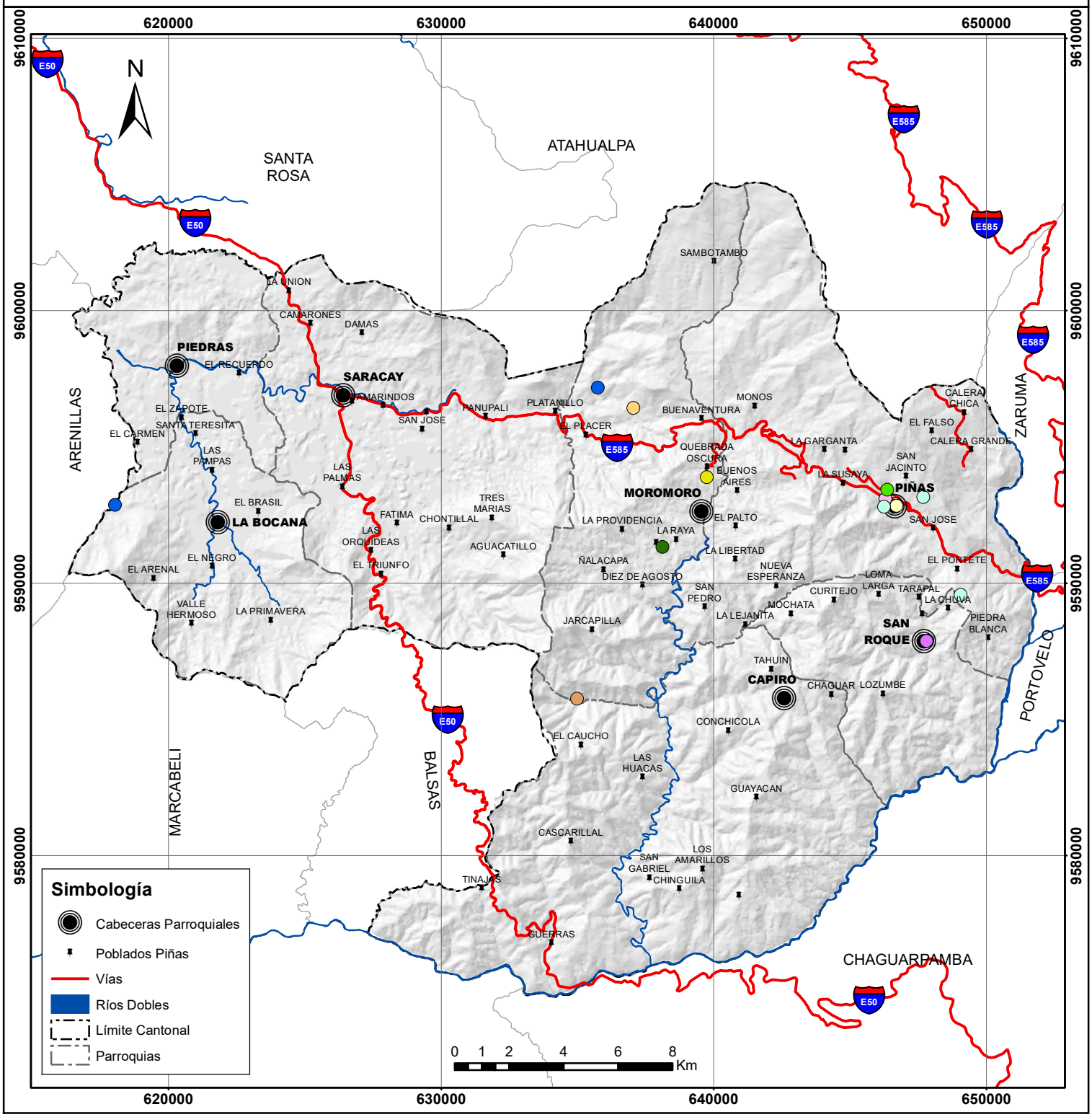

Leyenda

Atractivos Turísticos

- Arquitectura Civil
- Fiestas
- Artesanías: alfareria
- Cascada
- Cascadas, cataratas o saltos
- Cerro
- Comidas y bebidas típicas
- Museo
- Orquideario
- Área natural
- Manifestaciones religiosas, tradiciones y creencias populares

Ubicación General

Sistema de Referencia:
WGS 1984 UTM Zona 17 S

G. A. D. Municipal del Cantón Piñas

Piñas G.A.D. MUNICIPAL 2019 - 2023

Proyecto: Plan de Desarrollo y Ordenamiento Territorial

Contiene: Atractivos Turísticos

Consultor: Ing. Luis Alberto Jaramillo Cantos

Fiscalizador: Ing. Ridky Añazco

Escala: 1:200,000

Plano Nro. 2.4.3