MAPA DE CONCESIONES MINERAS

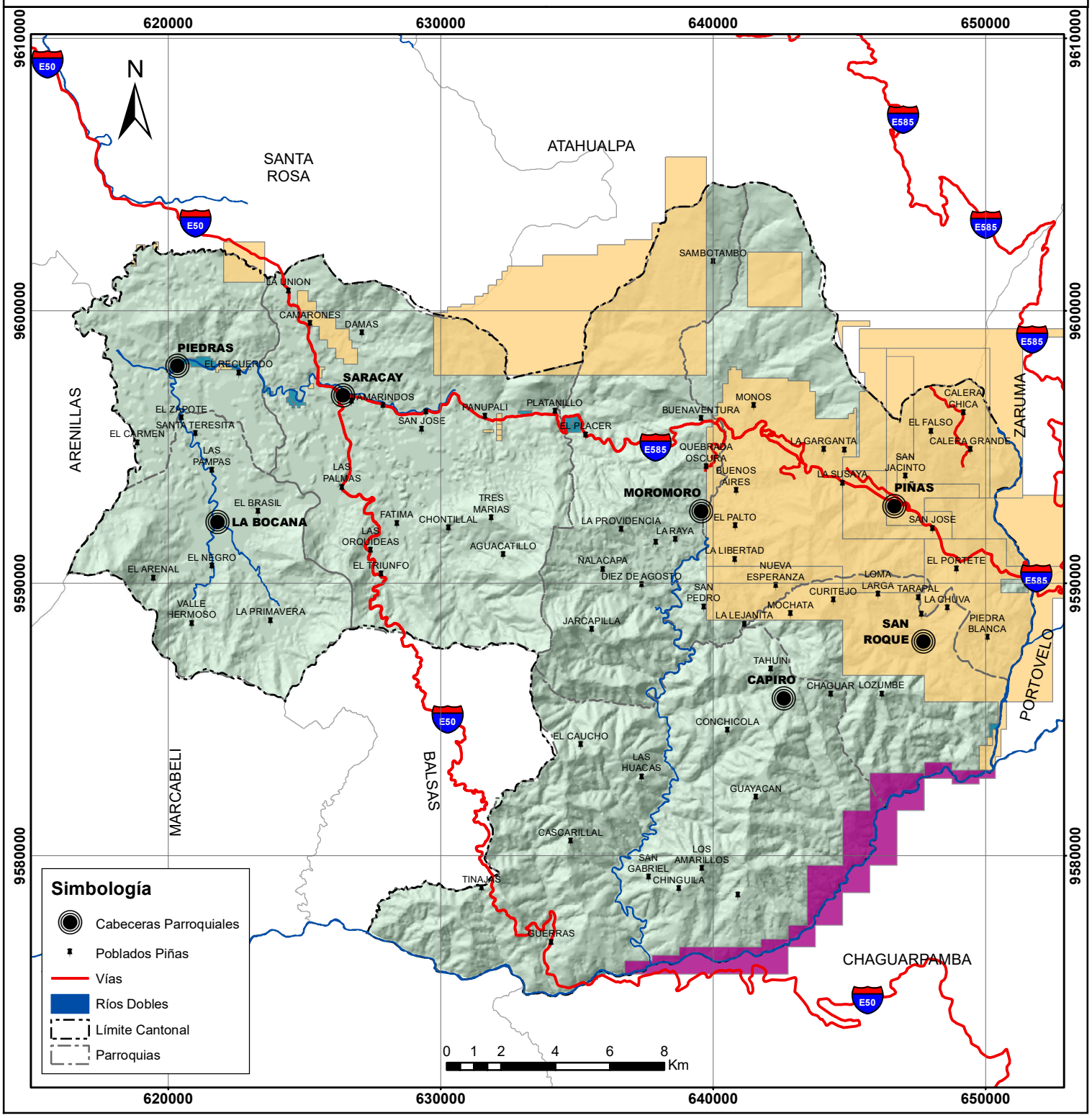

Leyenda

Mineral

- Materiales de Construcción
- Metálicos
- No Metálicos

Ubicación General

Sistema de Referencia:
WGS 1984 UTM Zona 17 S

G. A. D. Municipal del Cantón Piñas

Piñas G.A.D. MUNICIPAL 2019 - 2023

Proyecto: Plan de Desarrollo y Ordenamiento Territorial

Contiene: Concesiones Mineras

Consultor: Ing. Luis Alberto Jaramillo Cantos

Fiscalizador: Ing. Ridky Añazco

Escala: 1:200.000

Plano Nro. 1.13