

ANEXO 16: ESCRITURAS DE LOS TERRENOS



**GOBIERNO AUTÓNOMO DESCENTRALIZADO
MUNICIPAL DE PIÑAS**

El Oro - Ecuador



DIRECCIÓN DE PLANIFICACION

Oficio Nro. 334GADM-P-DP-2022
Piñas, 21 de noviembre de 2022.

Ing.
Juan Escalante
GERENTE DE EPAA-P
Ciudad. -

Por medio del presente reciba un cordial y atento saludo; y a la vez augurarle el mejor de los éxitos en sus funciones diarias.

En esta oportunidad me dirijo a usted con la finalidad de hacerle conocer que el Gobierno Autónomo Descentralizado Municipal de Piñas, se encuentra realizando los trámites correspondientes con la finalidad de realizar una permuta sobre un bien ubicado en camino público, diagonal a la planta Agua Potable de Piñas Grande, el mismo que es de propiedad de la señora Mercedes María Jaramillo Jaramillo el cual está destinado para la ampliación y construcción de planta potabilizadora agua potable.

Particular que informo a usted para su conocimiento y fines pertinentes

Atentamente:

Arq. Charles Chamba Añazco.
**DIRECTOR DE PLANIFICACION Y
ORDENAMIENTO TERRITORIAL**



EPAA - P
EPAA PIÑAS RECIBIDO
Fecha: 21/11/2022. Raquel
16450

254

LEVANTAMIENTO PLANIMETRICO

PROPIETARIA : SRA. MERCEDES MARIA JARAMILLO JARAMILLO

TRÁMITE DE PERMUTA DE TERRENO

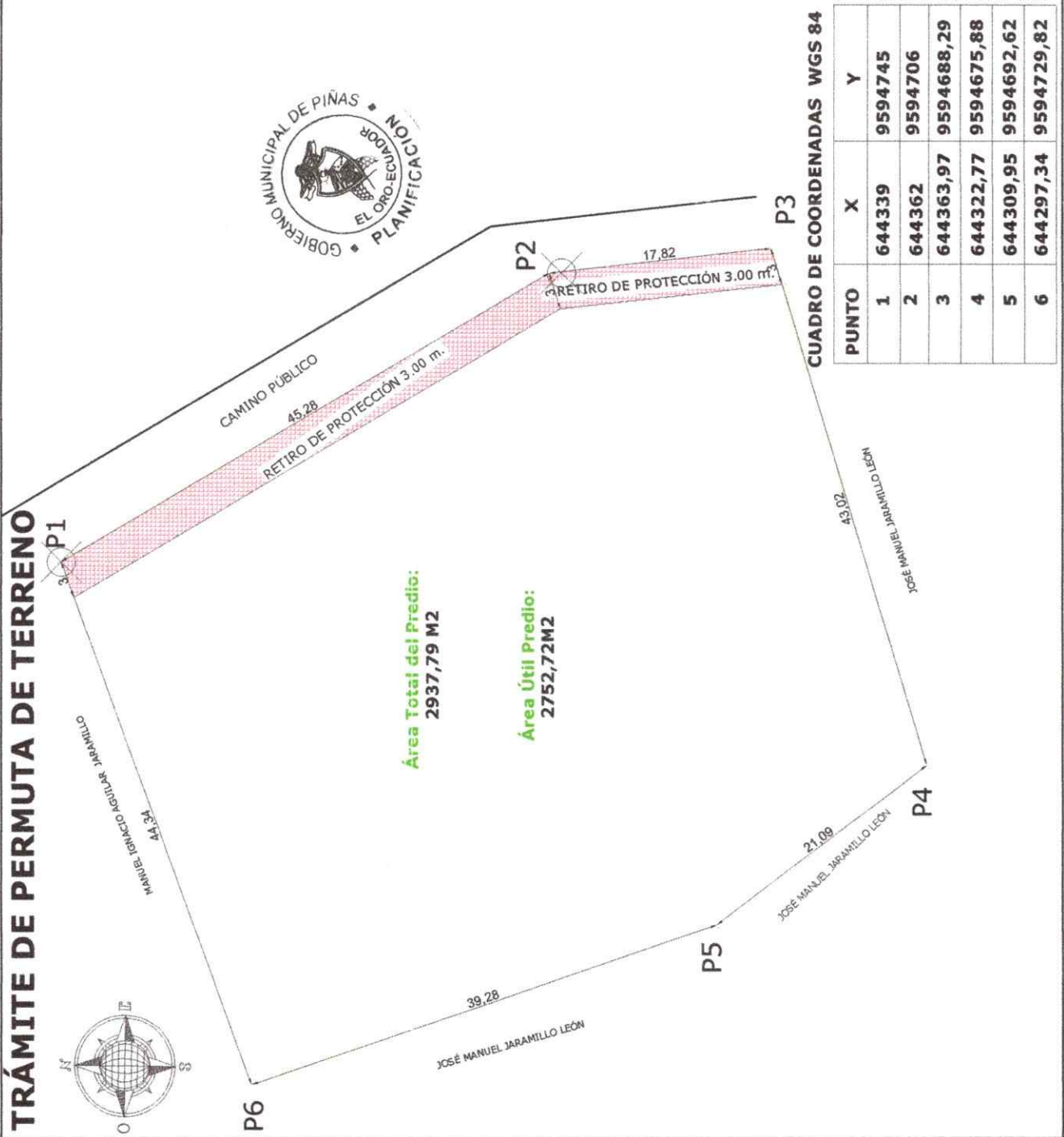
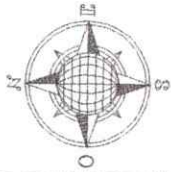

CUADRO DE COORDENADAS WGS 84

PUNTO	X	Y
1	644339	9594745
2	644362	9594706
3	644363,97	9594688,29
4	644322,77	9594675,88
5	644309,95	9594692,62
6	644297,34	9594729,82

Datos de Ubicacion Administrativa

PROVINCIA: **EL ORO** CANTON: **PIÑAS**

PARROQUIA: **PIÑAS GRANDE** SECTOR: **PIÑAS GRANDE**

UBICACION DEL PREDIO ESCALA 1---2500



DESCRIPCION DE LINDEROS Y MEDIDAS

COLINDANTE NORTE
 CON: PROPIEDAD DE MANUEL IGNACIO AGUILAR JARAMILLO DE PG-P1 44.34 m

COLINDANTE SUR
 CON: PROPIEDAD DE JOSÉ MANUEL JARAMILLO LEÓN. DE P3-P4 43.02 m

COLINDANTE ESTE
 CON: CAMINO PÚBLICO P1-P2-P3 CON RETIRO DE (3.00m) 45.28 m 17.82m 63.10 m

COLINDANTE OESTE
 CON: PROPIEDAD DE JOSÉ MANUEL JARAMILLO LEÓN. DE P4-P5-P6 21.09 m 39.28 m 60.37 m

ÁREA TOTAL DEL PREDIO. **A= 2937,79 m2**

Responsable Técnico
 Ing. PAUL TORRES TORRES. SENESCYT. 1031-06-695066

Original: las medidas, área y linderos de exclusiva responsabilidad del técnico. Se realizó este levantamiento planimétrico: Piñas, 27 de 11 de 2022

DEPARTAMENTO DE PLANIFICACION
 Dependiente de Planificación Municipal

Área del Predio: **A=2937,79 M2** Escala: **1...500** Fecha del Levantamiento: **MARZO - - - 2022**

Área Útil Predio: **A=2752,72M2**